

---

T.C.  
TİCARET BAKANLIĞI  
GÜMRÜKLER GENEL MÜDÜRLÜĞÜ

---



---

TRANSİT REJİMİNDE DENİZYOLU  
BASİTLEŞTİRMESİNE İLİŞKİN  
UYGULAMA KILAVUZU

---

14.06.2019

27.10.2018 tarihli ve 30578 sayılı Resmi Gazete’de yayımlanarak yürürlüğe giren Gümrük Genel Tebliği’nde (Transit Rejimi) (Seri No: 8), transit rejiminde transit beyannamesi yerine denizyolu taşımacılığında kullanılan eşya manifestosu ile taşıma yapılmasını kapsayan basitleştirilmiş usulden yararlanmak için başvuru ve izin süreci, basitleştirilmiş usul kapsamında hareket ve varış gümrük idarelerinde yapılacak işlemler, izin sahibinin yükümlülükleri ve izne ilişkin diğer hususlar düzenlenmiştir.

Söz konusu düzenleme kapsamında, denizyolu ile basitleştirilmiş usulde taşıma yapma izni verilmiş firmalarca işlemler denizyolunda eşya manifestosu kapsamında gerçekleştirilecek olup ayrıca transit beyanı aranmayacaktır.

Bu çerçevede, Gümrük Genel Tebliği (Transit Rejimi) (Seri No: 8) uyarınca transit rejimi çerçevesinde eşyanın denizyolu ile basitleştirilmiş usulde taşınmasına ilişkin işlemler elektronik ortamda aşağıdaki şekilde yürütülecektir.

## **A- GİRİŞ YÖNÜNDEKİ İŞLEMLERE İLİŞKİN İŞ AKIŞI**

### **A.1. Giriş Özet Beyan Verilmesi**

Türkiye Gümrük Bölgesine denizyoluyla getirilen ve giriş gümrük idaresinden Türkiye Gümrük Bölgesi içerisinde bir başka gümrük idaresine denizyoluyla sevk edilecek eşyaya ilişkin olarak giriş özet beyanda bu yönde bilgiye yer verilir.

Türkiye Gümrük Bölgesine denizyoluyla getirilen eşya için DENİTH (Denizyolu İthalat) türünde giriş özet beyan verilir.

Türkiye Gümrük Bölgesine denizyoluyla getirilen eşya için verilen DENİTH (Denizyolu İthalat) türündeki giriş özet beyanda, Türkiye Gümrük Bölgesi içerisindeki bir başka gümrük idaresine aktarılacak taşıma senetleri için “**Aktarma**” kutusu işaretlenir ve “**Yurt içi aktarma**” seçeneği seçilir.

Denizyolu basitleştirmesi kapsamında işlem yapılabilmesi için giriş özet beyanda “**Ambar Harici**” kutusunun **işaretlenmemesi** gerekmektedir.

Bilgi İşlem Dairesi Başkanlığı - BİLGEVİZ - ÖzetBeyanTC

Bağlantılar İşlemler

TESTUKUR

ALİĞA GÜMRÜK HÜD. 351900

**Eşyaya İlişkin Bilgiler**

Taşıma Senetleri | Taşıma Satırları | İhracat Satırları | Uçranan Uçranacak Ülkeler-Eşya Satırları

Taşıma Senedi  
Senet Sıra No: [ ]  
Taşıma Senedi No: [ ] ÖZBY No: 1835190080006342683 Düzendiği Ülke: 226

Fatura Toplamı: [ ] Döviz: [ ] Önceki Seferin: [ ]  
Navlun Tutarı: [ ] Döviz: [ ] Numarası: [ ] Tarihi: [ ]  
Ödeme Şekli: [ ] Eşyanın Bulunduğu Yer: [ ] İlgili Özet Beyan No: [ ]  
E-İmzalı: [ ]

İlgili  
Gönderici: 89996 TEST FİBİHA Vergi No: 0000099996  
Alıcı: 89996 TEST FİBİHA Vergi No: 0000099996  
Bildirim Tarafı: [ ] Vergi No: [ ]  
Acenta: 89996 TEST FİBİHA Vergi No: 0000099996

Statü  
GD Başlangıç Tarihi: [ ] GD Süresi: [ ] Ek Süre: [ ]  
Grup: [ ] Ambar Harıcı: [ ] Konteyner: [ ] Kapalı: [ ] Bloke: [ ]  
Tir Karnesi: [ ] Emniyet ve Güvenlik (EG): [ ] Aktarma: [ ]  
Risk Durumu: Yurtdışı Aktarma

Açıklama

MISIR

Programlar

Haber ve Elektronik Dairesi Bilgi İşlem Personeli

Yurtdışından denizyolu ile getirilen eşyanın Türkiye’de iki liman arasında transit rejimi çerçevesinde basitleştirilmiş usulde taşınabilmesi için eşyanın öncelikle geçici depolama yeri giriş işlemlerinin gerçekleştirilmesi gerekmektedir.

Bilgi İşlem Dairesi Başkanlığı - BİLGEVİZ - ÖzetBeyanTC

Nezde Bağlantılar

YELİZ ÖZKAYA

TEKİRDAĞ GÜMRÜK HÜDÖRLÜĞÜ-590100

**Genel Bilgiler**

Tescil No: 18301008001317

Bölge: [ ] Beyan Türü: DENİTH Rejim: [ ] Taşıma Şekli: 10

Gümrük İdaresi: 590100 Kalem Sayısı: 1885 Ek Belge Sayısı: 1

İlk Varsın / İlk Çıkış Yeri: 410300

Tescil Tarihi: 01/08/2019 13:03:33 Onay Tarihi: 07/08/2019 21:14:07 Kapanış Tarihi: [ ]

Yükleme/Boşaltma bilgileri  
Yükleme Ülkesi: 052 Boşaltma Ülkesi: 052  
Yükleme Limanı: TRAMB-007 Boşaltma Limanı: TRTEK-002

Sorumlu  
Beyan Sahibi/Temsilcisi: [ ] Vergi No: [ ]  
Taahhüt Firması: [ ] Vergi No: [ ]

Taşıtın  
Adı: [ ] Numarası: F1923E Referans Numarası: 9606338 Ülkesi: 442  
Dorse No1: [ ] Uyuşuğu: [ ] Dorse No2: [ ] Uyuşuğu: [ ]  
Varsın Tarihi ve Saati: 02/08/2019 18:00:00

Referans  
Önceki Beyan No / Ana Konşimento No: [ ] Grup Taşıma Senedi No: [ ]  
TIR/ATA Karne No: [ ] Künye: [ ]  
Emniyet ve Güvenlik (EG): [ ]

Diğer

Kaynak: 136

Programlar

me-Gümrük Müsteşarlığı Merkez Yöneticisi

Biçim İşlem Denetim Başlatma - BELGEV2 - ÖzetBeyanTC

YELİZ ÖZKAYA

TEKİRDAĞ GÜMRÜK HÜDÜRLÜĞÜ-590100

### Varış Bildirimi

İŞLEM TAMAMLANMIŞ

Tescil No: 19590100V8000000794  
 Belge: Tescil No: 19590100V8000000794 Rejim: 1 Taşıma Şekli: 10 Gümrük İdaresi: 590100  
 Tescil Tarihi: 07/06/2019 21:10:31 Gümrüğe Sunma Tarihi: 07/06/2019 21:14:06 Taşıma Senedi Sayısı: 15

**Sorumlu**  
 Beyan Sahibi/Temsilcisi: Vergi No: \_\_\_\_\_  
 Taahhüt Firması: Vergi No: \_\_\_\_\_

**Taşıtm**  
 Adı: Numarası: 9606338 Referans Numarası: 9606338 Ülkesi: 442  
 Dorse No1: Uyuşu: Dorse No2: Uyuşu:  
 Varış/Cıkış Tarihi ve Saati: 07/06/2019 20:00:00

**Diğer**

**Varış/Cıkış Liman Bilgileri**  
 Varış/Cıkış Ülkesi: TR Bir Sonraki Ülkeler: TR  
 Varış/Cıkış Limanı: TRAMB Bir Sonraki Limanlar: TRTEK

**Taşıtm Uğradığı Uğrayacağı Ülkeler**

Liman Kodu	Ülke Kodu	Hareket Tarihi Saati
CHNH	CN	07/06/2019 00:00:00
CHNB	CN	08/06/2019 00:00:00
CHCR	CN	12/06/2019 00:00:00

Kaynak: GEMİ

Programlar me-Gümrük Müsteşarlığı Merkez Yöneticisi

Biçim İşlem Denetim Başlatma - BELGEV2 - ÖzetBeyanTC

YELİZ ÖZKAYA

TEKİRDAĞ GÜMRÜK HÜDÜRLÜĞÜ-590100

### Esaya İlişkin Bilgiler

İŞLEM TAMAMLANMIŞ

Taşıma Senedi: 12  
 Senet Sıra No: 12  
 Taşıma Senedi No: 19590100V8000000794 Varış/Cıkış Bildirimi No: 19590100V8000000794 Düzenlendiği Ülkeler: \_\_\_\_\_  
 Fatura Toplamı: Döviz: \_\_\_\_\_ Öncüki Seferler: \_\_\_\_\_  
 Navlun Tutarı: Döviz: \_\_\_\_\_ Numarası: \_\_\_\_\_ Tarihi: \_\_\_\_\_  
 Göme Şekli: \_\_\_\_\_ Eşyanın Bulunduğu Yer: \_\_\_\_\_ İlgili Özet Beyan No: 19590100H0003312

**İlişli**  
 Gönderici: Vergi No: \_\_\_\_\_  
 Alıcı: Vergi No: \_\_\_\_\_  
 Bildirim Tarafı: Vergi No: \_\_\_\_\_  
 Acosta: Vergi No: \_\_\_\_\_

**Statü**  
 GD Başlangıç Tarihi: \_\_\_\_\_ GD Süresi: \_\_\_\_\_ Ek Süre: \_\_\_\_\_  
 Grup:  Ambiar Harici:  Kosteyim:  Kapak:  Bloke:   
 Tr Kamresi:  Eminiyet ve Güvenlik (EG):  Aktarma:   
 Risk Durumu: \_\_\_\_\_

**Açıklama**

Programlar me-Gümrük Müsteşarlığı Merkez Yöneticisi

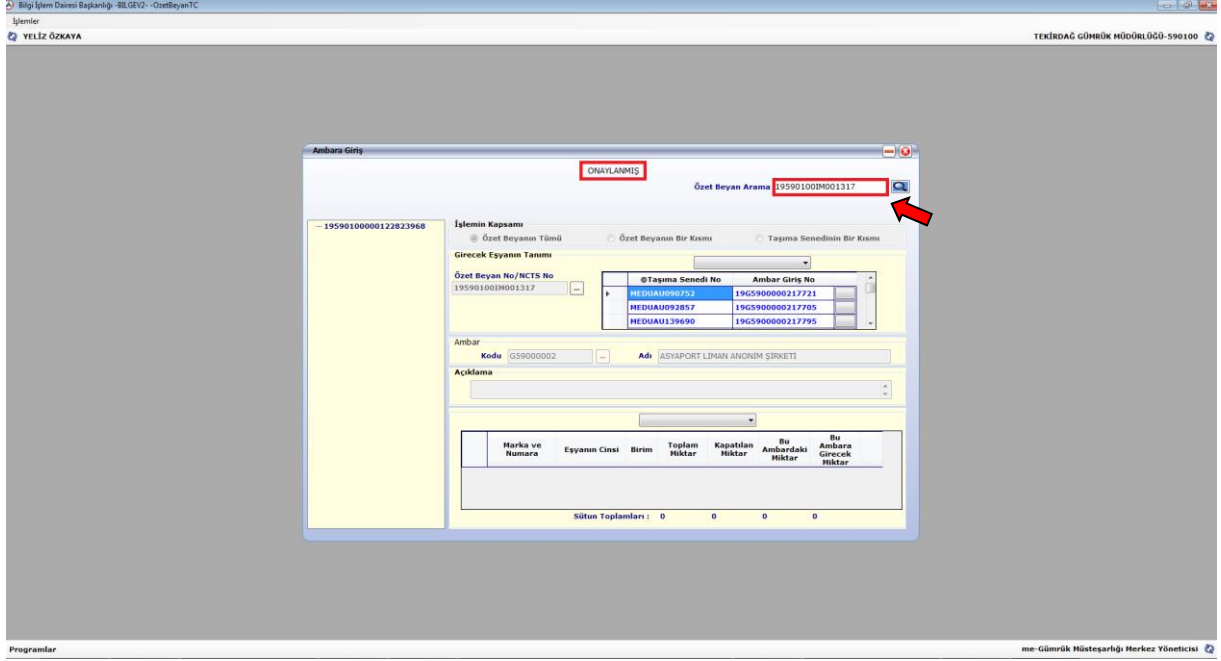

İşlemler Bakanlığımız sistemleri üzerinden normal şekilde yürütülerek özet beyan onaylanmış statüye getirilir ve eşyanın geçici depolama yeri giriş kaydı gerçekleştirilerek ambar girişi yapılır.

## A.2. Aktarma Bildiriminin Tescili

Ambar giriş kaydı oluşturulan konteynerler için basitleştirme izni kapsamında izin sahibi denizyolu şirketi tarafından, 8 Seri No'lu Gümrük Genel Tebliğinin 7 nci maddesindeki bilgiler elektronik veri değişimi sistemi ile gümrük idaresine iletilir.

Basitleştirme izni kapsamında izin sahibi tarafından, geminin iç gümrüğe hareketinden önce gümrük idaresine elektronik ortamda iletilen mesajda; gerçekleştirilecek her bir taşımaya ilişkin olarak aşağıdaki bilgilere yer verilir:

- Taşımanın gerçekleştirileceği geminin IMO ve sefer numarası,
- Taşımayı gerçekleştiren gemi acentesinin vergi numarası,
- Konşimento numaraları,
- Hareket tarihi,
- Hareket gümrük idaresi,
- Varış gümrük idaresi.

İlgili konşimento numarasının karşısında;

- Transit rejimine tabi tutulan serbest dolaşımda olmayan eşya için "T" kodu,
  - Transit rejimine tabi tutulan ihracata konu eşya için "X" kodu,
- kullanılır.

Serbest dolaşımda olmayan ve daha önceki bir sefer ile taşınan eşyanın devamı niteliğindeki eşya ve yine ihracata konu olan ve daha önceki bir sefer ile taşınan eşyanın devamı niteliğindeki eşya için; ilk HT'li kayıta "Parçalı mı?" sorusunun "Evet" seçilmiş olması gerekir. Bu durumda daha önce kullanılmış özet beyan ve ihracat beyannamesi ilgili HT'li kayda tekrar refere edilebilecektir.

Sistem, izin sahibi denizyolu şirketinden gelen bilgiler ile varış gümrük idaresinin gümrük kodu ile başlayan ve tescil edilmiş statüde bir kayıt numarası (19410500HT... gibi) oluşturur ve izin sahibine bu kayıt numarası bilgisi iletilir. Söz konusu kayıtlar hem hareket gümrük idaresinin hem de varış gümrük idaresinin sisteminde görüntülenebilmektedir.

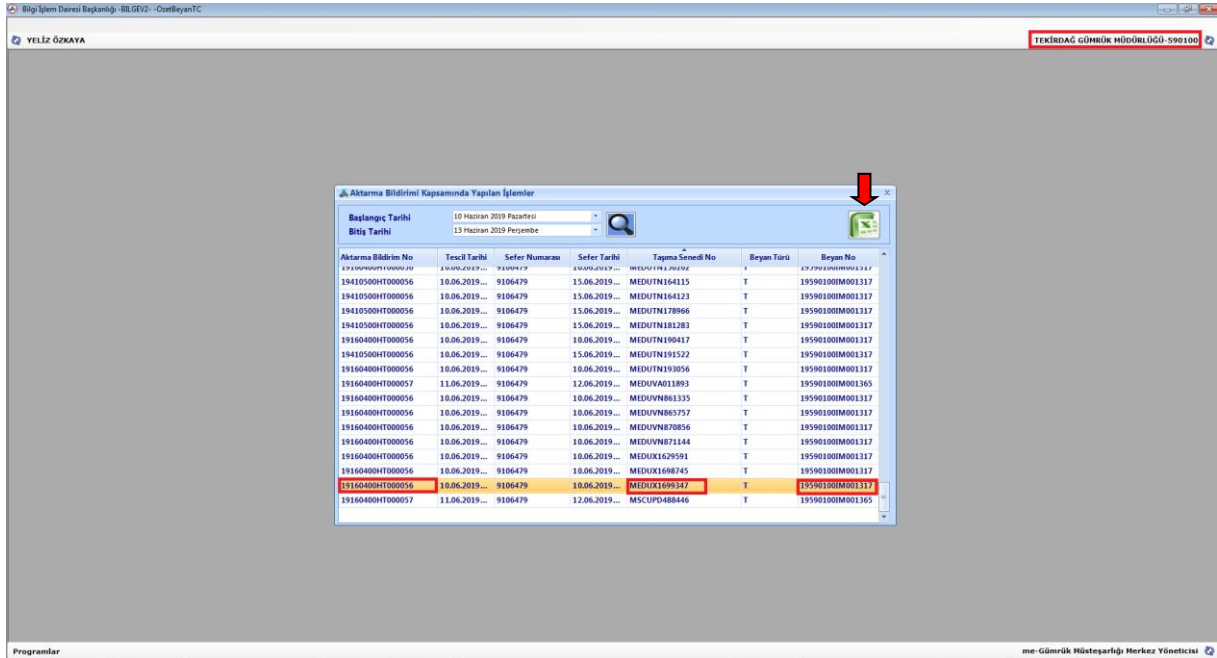

The screenshot shows a software window titled "Aktarma Bildirimi Kapsamında Yapılan İşlemler". The window contains a table with the following columns: Aktarma Bildirimi No, Tescil Tarihi, Sefer Numarası, Sefer Tarihi, Taahhüt No, Beyan Türü, and Beyan No. The table lists multiple records, with the last row highlighted in red. A red arrow points to the "Beyan No" column of this row.

Aktarma Bildirimi No	Tescil Tarihi	Sefer Numarası	Sefer Tarihi	Taahhüt No	Beyan Türü	Beyan No
19410500HT000056	10.06.2019...	9106479	15.06.2019...	MEDUTN164115	T	19590100IM001317
19410500HT000056	10.06.2019...	9106479	15.06.2019...	MEDUTN164123	T	19590100IM001317
19410500HT000056	10.06.2019...	9106479	15.06.2019...	MEDUTN178966	T	19590100IM001317
19410500HT000056	10.06.2019...	9106479	15.06.2019...	MEDUTN181283	T	19590100IM001317
19410500HT000056	10.06.2019...	9106479	10.06.2019...	MEDUTN190417	T	19590100IM001317
19410500HT000056	10.06.2019...	9106479	15.06.2019...	MEDUTN191522	T	19590100IM001317
19160400HT000056	10.06.2019...	9106479	10.06.2019...	MEDUTN193056	T	19590100IM001317
19160400HT000057	11.06.2019...	9106479	12.06.2019...	MEDUVN011893	T	19590100IM001345
19160400HT000056	10.06.2019...	9106479	10.06.2019...	MEDUVN061335	T	19590100IM001317
19160400HT000056	10.06.2019...	9106479	10.06.2019...	MEDUVN065757	T	19590100IM001317
19160400HT000056	10.06.2019...	9106479	10.06.2019...	MEDUVN070856	T	19590100IM001317
19160400HT000056	10.06.2019...	9106479	10.06.2019...	MEDUVN071144	T	19590100IM001317
19160400HT000056	10.06.2019...	9106479	10.06.2019...	MEDUX1629591	T	19590100IM001317
19160400HT000056	10.06.2019...	9106479	10.06.2019...	MEDUX1698745	T	19590100IM001317
19160400HT000056	10.06.2019...	9106479	10.06.2019...	MEDUX1699347	T	19590100IM001317
19160400HT000057	11.06.2019...	9106479	12.06.2019...	MSCUPD488446	T	19590100IM001305

YELİZ ÖZKAYA

GENELİK GÜMRÜK MÜDÜRLÜĞÜ-160400

Bilgi İşlem Dairesi Başkanlığı - BELGEVİZ - ÖzetBeyanTC

Tescil Edilmiş Aktarma Bildirimleri

Başlangıç Tarihi: 10 Haziran 2019 Pazartesi  
Bitiş Tarihi: 13 Haziran 2019 Perşembe

Onaylanmış Aktarma Bildirimleri

Aktarma Bildirim No	Tescil Tarihi	Sefer Numarası	Sefer Tarihi	
19160400HT000055	10.06.2019 10:40:32	9106479	10.06.2019 01:00:00	
19160400HT000056	10.06.2019 10:56:21	9106479	10.06.2019 01:00:00	Aç
19160400HT000057	11.06.2019 13:23:19	9106479	12.06.2019 01:00:00	Aç

Programlar me-Gümrük Müsteşarlığı Merkez Yöneticisi

YELİZ ÖZKAYA

GENELİK GÜMRÜK MÜDÜRLÜĞÜ-160400

Bilgi İşlem Dairesi Başkanlığı - BELGEVİZ - ÖzetBeyanTC

İşlemler

Aktarma Bildirimi

Aktarma Senetleri

TESCİL EDİLMİŞ

Tescil Numarası: 19160400HT000056

Tescil Tarihi: 10.06.2019 10:56:21

Tapına Şekli: 10

Variş Tarihi: .. : : :

Hareket Gümrük İdaresi: 590100

Varış Gümrük İdaresi: 160400

Sefer Numarası: 9106479

Sefer Tarihi: 10.06.2019 01:00:00

Beyan Sahibi Vergi No: [ ]

Beyan Sahibi Adı / Ünvanı: [ ]

Taahhüt Firması Vergi No: [ ]

Taahhüt Firması Adı / Ünvanı: [ ]

Programlar me-Gümrük Müsteşarlığı Merkez Yöneticisi

Bilgi İşlem Dairesi Başkanlığı - BELGEVİZ - ÖzetBeyanTC

İşlemler

YELİZ ÖZKAYA

GENELİK GÜMRÜK HÜDÜRLÜĞÜ-160400

Aktarma Bildirimi

Aktarma Bilgileri		Aktarma Senetleri		Aktarma ULĐ/Konteyner Bilgileri		
Sıra No	Beyan Türü	Beyan No	Tejima Senedi No	Toplam Kap Adedi	Toplam Brüt Ağırlık	Parçalı mı?
76	T	19590100M001317	MEDUTN193056	27	20790	HAYIR
77	T	19590100M001317	MEDUVN861335	678	20675,59	HAYIR
78	T	19590100M001317	MEDUVN865757	176	8352,96	HAYIR
79	T	19590100M001317	MEDUVN870856	120	80460	HAYIR
80	T	19590100M001317	MEDUVN871144	1536	52554,24	HAYIR
81	T	19590100M001317	MEDUX1629591	960	24576	HAYIR
82	T	19590100M001317	MEDUX1698745	710	25276	HAYIR
83	T	19590100M001317	MEDUX1699347	713	25325,76	HAYIR
9	T	19590100M001317	MEDUK806597	835	23877,66	HAYIR

Programlar

me-Gümrük Müsteşarlığı Merkez Yöneticisi

İzin sahibince aktarma bildiriminde düzeltme yapılabilmesi eşyanın geçici depolama yeri çıkış kaydının gümrük idaresince onaylanması aşamasında kadar mümkün bulunmaktadır.

Bu durumda; denizyolu işletmesi göndermiş olduğu bilgilerde değişiklik yapmak isterse daha önceki mesajına göre oluşmuş kayıt numarasını da kullanarak, eşyanın geçici depolama yeri çıkış kaydının gümrük idaresince onaylanması aşamasından önce Bakanlığımız sistemine elektronik olarak yeniden gönderim yapılabilir.

Geçici depolama yeri çıkış işleminin onaylanması ile birlikte izin sahibi tarafından tescil edilmiş HT'li beyanlarda düzeltme yapılamaz.

### A.3. Hareket Gümrük İdaresince Yapılacak İşlemler

Hareket gümrük idaresince, **Aktarma Bildirimi/Aktarma Bildirimi Kapsamında Yapılan İşlemler** sekmesi tıklanarak ilgili tarih aralığı girilmek suretiyle varış gümrük idaresine sevk edilen eşyaya ilişkin bilgiler listelenir.



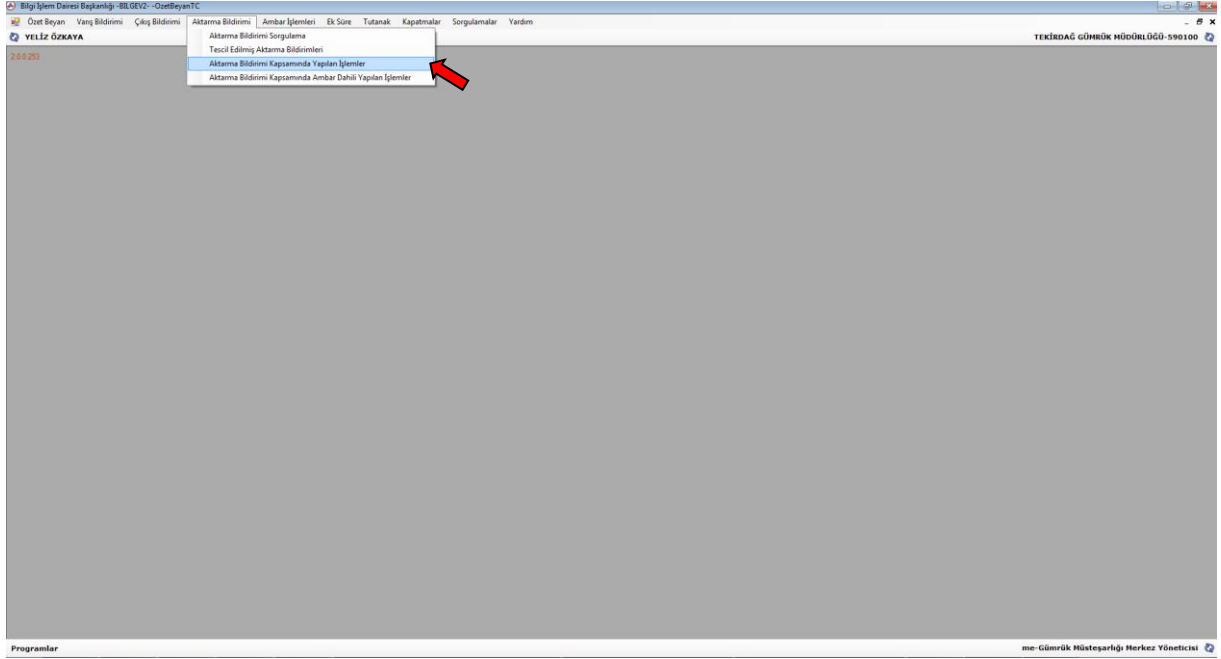

Yapılan sorgulama sonucunda hareket gümrük idaresince kayıtların listelenebilmesi ve listelenen HT'li kayıtların Excel ortamına aktarılarak hangi giriş özet beyanların hangi HT'li beyanlar kapsamında işlem gördüğünün tespit edilebilmesi mümkündür.

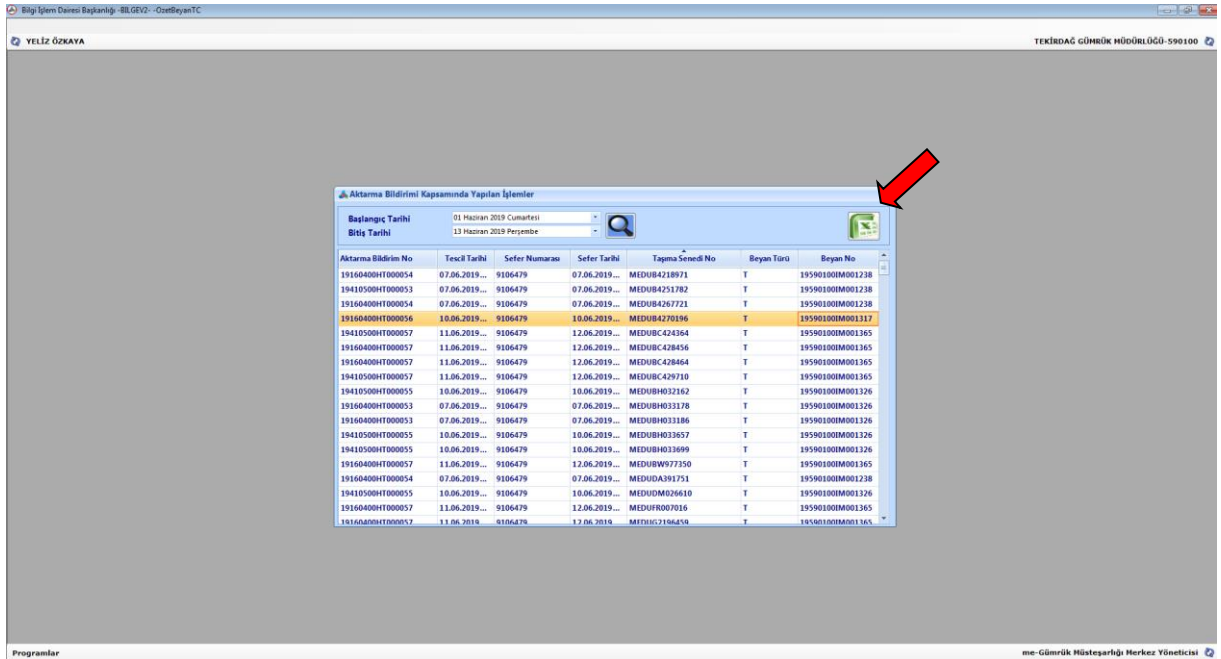

YELİZ ÖZKAYA TEKİRDAĞ GÜMRÜK HÜDÜRLÜĞÜ-590100

Kıptı - Excel

Aktarma Bildirim No	Tescil Tarihi	Sefer Numarası	Sefer Tarihi	Taşıma Senedi No	Beyan
1916040HT000052	07.06.2019 10:42:46		9106479 07.06.2019 01:00:00	MEDUMY667476	T
1916040HT000053	07.06.2019 10:50:49		9106479 07.06.2019 01:00:00	MEDUM999862	T
1916040HT000053	07.06.2019 10:50:49		9106479 07.06.2019 01:00:00	MEDUM100140	T
1916040HT000053	07.06.2019 10:50:49		9106479 07.06.2019 01:00:00	MEDUM113820	T
1916040HT000053	07.06.2019 10:50:49		9106479 07.06.2019 01:00:00	MEDUMH033178	T
1916040HT000053	07.06.2019 10:50:49		9106479 07.06.2019 01:00:00	MEDUM149717	T
1916040HT000053	07.06.2019 10:50:49		9106479 07.06.2019 01:00:00	MEDUM100058	T
1916040HT000053	07.06.2019 10:50:49		9106479 07.06.2019 01:00:00	MEDUM104530	T
1916040HT000053	07.06.2019 10:50:49		9106479 07.06.2019 01:00:00	MEDUM099649	T
1916040HT000053	07.06.2019 10:50:49		9106479 07.06.2019 01:00:00	MEDUM113721	T
1916040HT000053	07.06.2019 10:50:49		9106479 07.06.2019 01:00:00	MEDUM113520	T
1916040HT000053	07.06.2019 10:50:49		9106479 07.06.2019 01:00:00	MEDUM085218	T
1916040HT000053	07.06.2019 10:50:49		9106479 07.06.2019 01:00:00	MEDUMH033186	T
1916040HT000053	07.06.2019 10:50:49		9106479 07.06.2019 01:00:00	MEDUM104340	T
1916040HT000053	07.06.2019 10:50:49		9106479 07.06.2019 01:00:00	MEDUM106626	T
1916040HT000054	07.06.2019 10:51:26		9106479 07.06.2019 01:00:00	MEDUMK00756	T
1916040HT000054	07.06.2019 10:51:26		9106479 07.06.2019 01:00:00	MEDUMK005896	T
1916040HT000054	07.06.2019 10:51:26		9106479 07.06.2019 01:00:00	MEDUMK007694	T
1916040HT000054	07.06.2019 10:51:26		9106479 07.06.2019 01:00:00	MEDUMK007793	T
1916040HT000054	07.06.2019 10:51:26		9106479 07.06.2019 01:00:00	MEDUMK007868	T
1916040HT000054	07.06.2019 10:51:26		9106479 07.06.2019 01:00:00	MEDUMY663535	T
1916040HT000054	07.06.2019 10:51:26		9106479 07.06.2019 01:00:00	MEDUMY667567	T
1916040HT000054	07.06.2019 10:51:26		9106479 07.06.2019 01:00:00	MEDUMK007831	T

HAZİR Sayfa1

Programlar me-Gümrük Müsteşarlığı Merkez Yöneticisi

Aktarma Bildiriminin (HT) tescilinden sonra ve hareket gümrük idaresince izin sahibi tarafından gönderilen bilgilerin sistem üzerinde görüntülenmesinden sonra “**Özet Beyan TC-Aktarma Bildirimi-Aktarma Bildirimi Kapsamında Ambar Dâhili Yapılan İşlemler**” sekmesi tıklanarak, Aktarma Bildirimine istinaden geçici depolama yerinden çıkış için bekleyen işlemler listelenir.

8 Seri No’lu Gümrük Genel Tebliğinin 8 inci maddesinde belirtilen, hareket gümrük idaresince gerçekleştirilecek kontrolleri ve bilgilerin giriş özet beyan ya da beyanname kayıtları, elektronik ortamdaki manifesto bilgileri ve konşimentolarla karşılaştırılmasını müteakip, söz konusu ekranda ilgili memur tarafından “**Ambar Çıkış**” butonuna tıklanarak mezkûr eşya, ambar çıkışına hazır hale getirilir.

Bilgi İşlem Dairesi Başkanlığı - BİLGİSİSTEM - ÖzetBeyanTC

TESTUSUR IZMİR GÜMRÜK HÜD. 350300

**Aktarma Bildirimi Kapsamında Ambar Dahil Yapılan İşlemler**

Başlangıç Tarihi: 01 Şubat 2018 Pazartesi  
 Bitiş Tarihi: 02 Kasım 2018 Cuma

Ambar Çıkış Kaydı Olanlar

Aktarma Bildirim No	Teslim Tarihi	Sefer Numarası	Sefer Tarihi	Beyan No	Taşıma Senedi No	Beyan Türü	Konteyner Numarası	Konteyner Kap Adedi	Konteyner Durum	Ambar Çıkış
1806666HT000059	12.09.2018 15:2...	052	07.09.2018 16:0...	18330300M000024	00066614774798	T	AMFU3017398	4	ONAYLANMIŞ	Ambar Çıkış
1806666HT000062	12.09.2018 16:2...	052	07.09.2018 16:0...	18330300M000024	00066614774798	T	AMFU3017398	4	ONAYLANMIŞ	Ambar Çıkış

Programlar

Muhabere ve Elektronik Dairesi Bilgi İşlem Personeli

Bu aşamadan sonra hazır hale getirilen ambar çıkışı için ilgili memur tarafından “Özet Beyan TC-Ambar İşlemleri” sekmesinden beyanname no alanına HT’li beyan yazılmak suretiyle ambar çıkış işlemi gerçekleştirilir. Gerçekleştirilen işlemlerin tamamlanmasıyla eşyaya ilişkin sistem üzerinden geçici depolama yerinden çıkış işlemi de tamamlanmış olur.

Bilgi İşlem Dairesi Başkanlığı - BİLGİSİSTEM - ÖzetBeyanTC

Neşe İşlemler

YELİZ ÖZKAYA

TEKİRDAĞ GÜMRÜK HÜDÜRLÜĞÜ-590100

**Ambar Çıkış**

ONAYLANMIŞ

Özet Beyan/Beyanname: 19590100M001317

ÖZBY

**İşlemin Kapsamı**

Özet Beyanın Tümünü  Özet Beyanın Bir Kısmı  Taşıma Senedinin Bir Kısmı

**Çıkacak Eşyanın Tanımı**

Beyanname No	ONAYLANMIŞ	Özet Beyan No	Statüsü	Ambar Çıkış No
19590100M001317	ONAYLANMIŞ	19590100M001317	ONAYLANMIŞ	19590100M001317

**Ambar**

Kodu: GS9000002 Adı: ASYAPORT LIMAN ANONİM ŞİRKETİ

**Açıklama**

AKTARMA BİLDİRİMİ KAPSAMINDA İŞLEH YAPILMIŞTIR.

Marka ve Numara	Eşyanın Cinsi	Birim	Ambar Kodu	Toplam Miktar	Kapatılan Miktar	Bu Ambardaki Miktar	Bu Ambar Çıkış Miktar
HSICU044786	KGM	GS9000002	32	0	0	32	

Sütun Toplamları: 32 0 0 32

Programlar

me-Gümrük Müsteferliği Merkez Yöneticisi

Hareket gümrük idaresince “Özet Beyan TC-Aktarma Bildirimi-Aktarma Bildirimi Kapsamında Ambar Dâhili Yapılan İşlemler” sekmesinden belli bir tarih aralığı girilmek suretiyle “Ambar Çıkış Kaydı Olanlar” seçilerek sorgulama yapılabilen ve sorgulama sonucunda seçilen tarih aralığında gerçekleştirilen ambar çıkış kaydı oluşturulmuş işlemler görüntülenebilmektedir. Ayrıca, sorgulama sonucunda listelenen kayıtlardaki “Beyan No” alanında yer alan giriş özet beyan bilgilerine ekranlar arası geçiş yapılmaksızın doğrudan Beyan No üzerinden ulaşılabilir.

Bilgi İşlem Dairesi Başkanlığı - BL.GEV.2 - ÖzetBeyanTC

YELİZ ÖZKAYA

TEKİRDAĞ GÜMRÜK MÜDÜRLÜĞÜ-590100

Aktarma Bildirimi Kapsamında Ambar Dahili Yapılan İşlemler

Başlangıç Tarihi: 01 Haziran 2019 Cumartesi  
Bitiş Tarihi: 13 Haziran 2019 Perşembe

Ambar Çıkış Kaydı Olanlar

Aktarma Bildirim No	Tescil Tarihi	Sefer Numarası	Sefer Tarihi	Beyan No	Yatırım Senedi No	Beyan Türü	Konteyner Numarası	Konteyner Kap Adedi	Konteyner Durum	
19160400HT000056	10.06.2019	1056...	9106479	10.06.2019 01.00...	19590100M001317	MEDUMY660729	T	CARU9911503	40	ONAYLANMIŞ
19410500HT000053	07.06.2019	1520...	9106479	07.06.2019 01.00...	19590100M001238	MEDUQD690838	T	MEDU3354546	20	KAPATILMIŞ
19160400HT000056	10.06.2019	1056...	9106479	10.06.2019 01.00...	19590100M001317	MEDUVN870856	T	FCBU8604922	40	ONAYLANMIŞ
19160400HT000056	10.06.2019	1056...	9106479	10.06.2019 01.00...	19590100M001317	MEDUTN138598	T	GLDU5677886	6	ONAYLANMIŞ
19160400HT000057	11.06.2019	1323...	9106479	12.06.2019 01.00...	19590100M001365	MEDUBC428464	T	XINU8032335	990	ONAYLANMIŞ
19160400HT000056	10.06.2019	1056...	9106479	10.06.2019 01.00...	19590100M001317	MEDUQD724645	T	MEDU2601992	18	ONAYLANMIŞ
19410500HT000053	07.06.2019	1520...	9106479	07.06.2019 01.00...	19590100M001238	MEDUS7792428	T	FCBU6486040	80	KAPATILMIŞ
19160400HT000056	10.06.2019	1056...	9106479	10.06.2019 01.00...	19590100M001317	MEDUR815085	T	MEDU80012644	845	ONAYLANMIŞ
19160400HT000056	10.06.2019	1056...	9106479	10.06.2019 01.00...	19590100M001317	MEDUR815085	T	INXUS181111	845	ONAYLANMIŞ
19410500HT000053	07.06.2019	1520...	9106479	07.06.2019 01.00...	19590100M001238	MEDUQD791288	T	MEDU6243058	2	KAPATILMIŞ
19160400HT000057	11.06.2019	1323...	9106479	12.06.2019 01.00...	19590100M001365	MEDUVA011893	T	MSDU7059696	32	ONAYLANMIŞ
19160400HT000054	07.06.2019	1051...	9106479	07.06.2019 01.00...	19590100M001238	MEDUMY667567	T	BMCU2464438	303	KAPATILMIŞ
19410500HT000053	07.06.2019	1520...	9106479	07.06.2019 01.00...	19590100M001238	MEDUSE512463	T	MSCU6938104	20	KAPATILMIŞ
19410500HT000053	07.06.2019	1520...	9106479	07.06.2019 01.00...	19590100M001238	MEDUS7847339	T	MEDU3730047	80	KAPATILMIŞ
19160400HT000054	07.06.2019	1051...	9106479	07.06.2019 01.00...	19590100M001238	MEDUMY667526	T	TCLU3079990	228	KAPATILMIŞ
19160400HT000056	10.06.2019	1056...	9106479	10.06.2019 01.00...	19590100M001317	MEDUSE528162	T	MSCU4840150	45	ONAYLANMIŞ
19410500HT000056	10.06.2019	1334...	9106479	15.06.2019 01.00...	19590100M001317	MEDUS7889067	T	MSCU6347842	800	KAPATILMIŞ
19410500HT000056	10.06.2019	1334...	9106479	15.06.2019 01.00...	19590100M001317	MEDUS7889067	T	TCU2334862	800	KAPATILMIŞ
19160400HT000054	07.06.2019	1051...	9106479	07.06.2019 01.00...	19590100M001238	MEDUJ992858	T	MSCU6463399	5	KAPATILMIŞ
19160400HT000054	07.06.2019	1051...	9106479	07.06.2019 01.00...	19590100M001238	MEDUJ992858	T	TMU8310414	96	KAPATILMIŞ
19160400HT000054	07.06.2019	1051...	9106479	07.06.2019 01.00...	19590100M001238	MEDUS790201	T	MEDU1460750	800	KAPATILMIŞ
19410500HT000055	10.06.2019	1051...	9106479	10.06.2019 01.00...	19590100M001326	MEDUJN128669	T	MEDU3017463	800	KAPATILMIŞ
19410500HT000056	10.06.2019	1334...	9106479	15.06.2019 01.00...	19590100M001317	MEDUS7967178	T	TTNU1469515	64	KAPATILMIŞ

Programlar

me-Gümrük Müsteferhü Merkez Yöneticisi

Bilgi İşlem Dairesi Başkanlığı - BL.GEV.2 - ÖzetBeyanTC

Nesne: Başlangıçlar

YELİZ ÖZKAYA

TEKİRDAĞ GÜMRÜK MÜDÜRLÜĞÜ-590100

Genel Bilgiler

Tescil No: 19590100M001317

Belge: Tescil No: 19590100M001317

Beyan Türü: DENETH

Keşim: 1

Taşıma Şekli: 10

Gümrük İdaresi: 390100

Kalem Sayısı: 1885

Ek Belge Sayısı: 1

İlk Varış / İlk Çıkış Yeri: 410300

Tescil Tarihi: 01/06/2019 13:03:55

Onay Tarihi: 07/06/2019 21:14:07

Kapanış Tarihi:

Yükleme/Boşaltma bilgileri

Yükleme Ülkesi: 052

Boşaltma Ülkesi: 052

Yükleme Limanı: TRAMB-007

Boşaltma Limanı: TRTEK-002

Sorumlu

Beyan Sahibi/Temaskisi: [Boş]

Yayıncı Firma: [Boş]

Vergi No: [Boş]

Taahhüt

Adı: [Boş]

Referans Numarası: F1923E

Ülkesi: 442

Dorse No1: [Boş]

Uyruğu: [Boş]

Dorse No2: [Boş]

Uyruğu: [Boş]

Varış Tarihi: 02/06/2019 19:06:00

ve Saati: [Boş]

Referans

Önceki Beyan No / Ana Konsimento No: [Boş]

Grup Taşıma Senedi No: [Boş]

TIR/ATA Karne No: [Boş]

Kurye: [Boş]

Emniyet ve Güvenlik (EG): [Boş]

Diğer: [Boş]

Kaynak: [Boş]

Programlar

me-Gümrük Müsteferhü Merkez Yöneticisi

#### A.4. Varış Gümrük İdaresince Yapılacak İşlemler

Basitleştirme izni kapsamında taşımanın gerçekleştirildiği geminin varış limanına ulaştığının gümrük idaresince tespit edilmesi üzerine, varış gümrük idaresince **Aktarma Bildirimi/Aktarma Bildirimi Sorgulama** sekmesi tıklanarak ilgili aktarma kaydı ekrana getirilir.

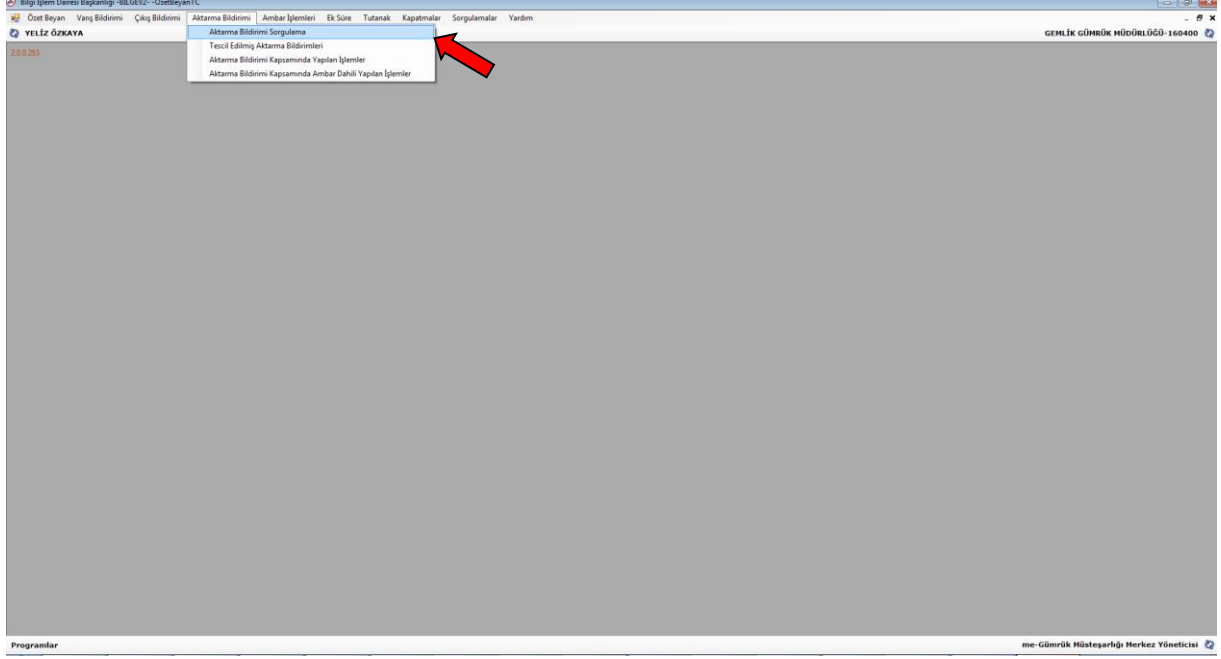

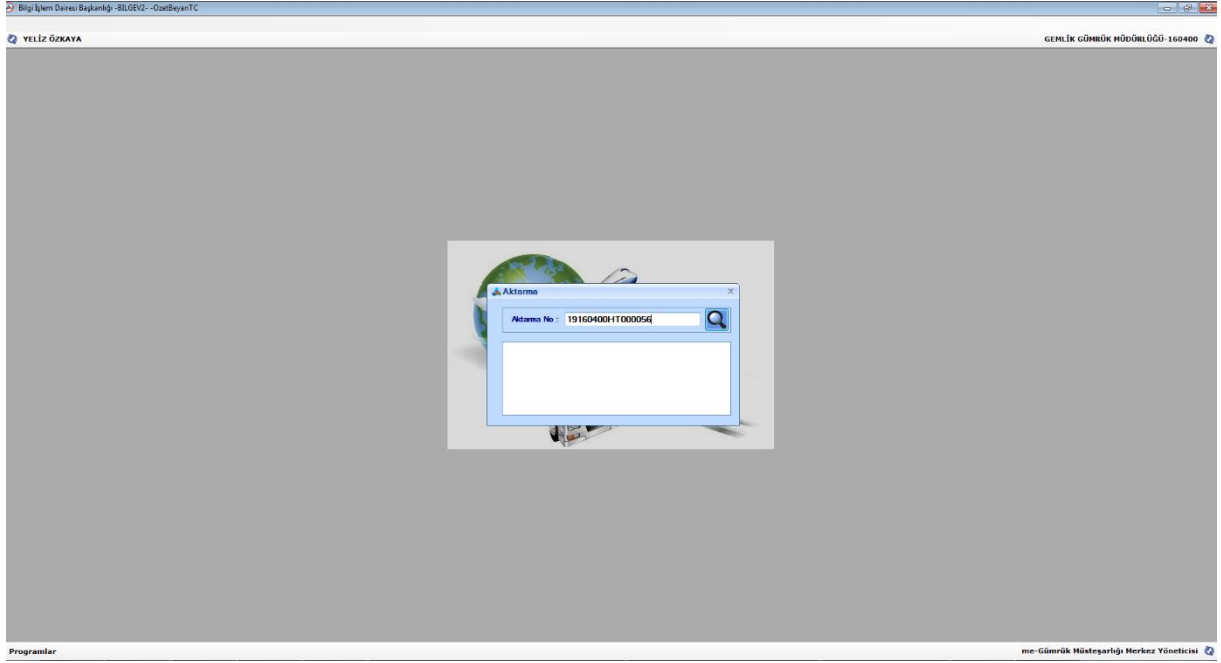

Açılan ekranda aktarma bildirimine ilişkin Aktarma Bilgileri, Aktarma Senetleri ve Aktarma/ULD Konteyner Bilgileri kontrol edilir.

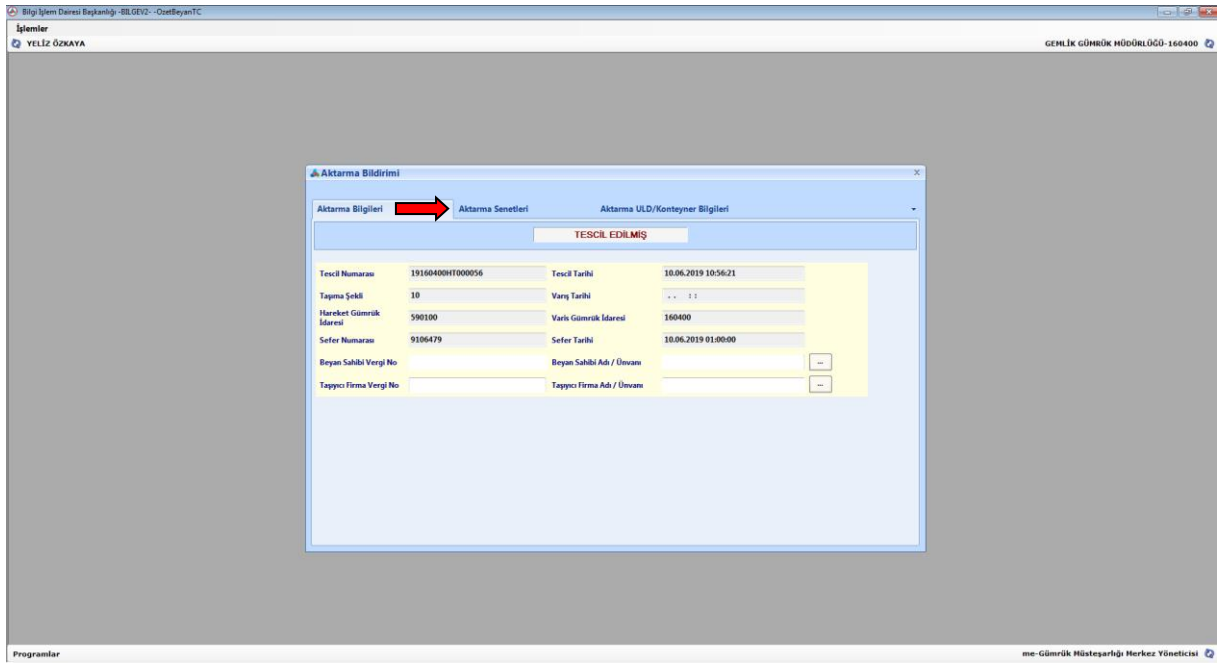

Aktarma Senetleri sekmesi tıklanarak ilgili taşıma senedi ve bağlı olduğu özet beyan numaraları ekrana getirilir. Bu ekranda Aç tuşuna basılarak ilgili giriş özet beyanlar ve söz konusu özet beyanlara bağlı taşıma senetleri görüntülenebilir.

İşlemler  
YELİZ ÖZKAYA  
GENLİK GÜMRÜK HÜDÜRLÜĞÜ-166400

**Aktarma Bildirimi**

Aktarma Bilgileri Aktarma Senetleri Aktarma ULD/Konteyner Bilgileri

Sıra No	Beyan Türü	Beyan No	Taşıma Senedi No	Toplam Kap Adedi	Toplam Brüt Ağırlık	Pargalı mı?	Aç
T		19590100M001317	MEDUB4270196	32	13911.43	HAYIR	Aç
0	T	19590100M001317	MEDUJK807942	938	24044.69	HAYIR	Aç
1	T	19590100M001317	MEDUJK811985	954	23609.84	HAYIR	Aç
2	T	19590100M001317	MEDUJK813569	975	24119.55	HAYIR	Aç
3	T	19590100M001317	MEDUJK813643	835	23877.66	HAYIR	Aç
4	T	19590100M001317	MEDUJK814286	901	24010.59	HAYIR	Aç
5	T	19590100M001317	MEDUJK815085	2515	72015.58	HAYIR	Aç
6	T	19590100M001317	MEDUJP396529	16	16502	HAYIR	Aç
7	T	19590100M001317	MEDUJP398269	14	59515	HAYIR	Aç
8	T	19590100M001317	MEDUJP400784	50	208470	HAYIR	Aç
9	T	19590100M001317	MEDUJMV68888	14	31317	HAYIR	Aç

Programlar me-Gümrük Müsteşarlığı Merkez Yöneticisi

İşlemler  
YELİZ ÖZKAYA  
GENLİK GÜMRÜK HÜDÜRLÜĞÜ-166400

**Genel Bilgiler**

Tescil No 19590100M001317 ONAYLANMIŞ e-İmzalıdır

Belge Tescil No 19590100M001317 Beyan Türü DENİTİM Rejim 1 Taşıma Şekli 10

Gümrük İdaresi 590100 Kalem Sayısı 1885 Ek Belge Sayısı 1

İlk Vary / İlk Çekim Tarihi 01/06/2019 15:03:05 Onay Tarihi 07/06/2019 21:14:07 Kapama Tarihi

**Yükleme/Boşaltma bilgileri**

Yükleme Ülkesi 052 Boşaltma Ülkesi 052

Yükleme Limanı TRAHİ-007 Boşaltma Limanı TRTEK-002

**Sorumlu**

Beyan Sahibi/Temaküsü HSC GEHİ ACENTELİĞİ A.Ş. Vergi No 6230002830

Taahhüt Firması HSC GEHİ ACENTELİĞİ A.Ş. Vergi No 6230002830

**Taahhüt**

Ad HSC AMSTERDAM Numarası FT923E Referans Numarası 9696338 Ülkesi 442

Dorse No1 Uyyuğu Dorse No2 Uyyuğu

Vergi Tarihi 02/06/2019 19:00:00 ve Saati

**Referans**

Önceki Beyan No / Ana Konsipimento No Grup Taşıma Senedi No

TIR/ATA Karne No Kurye

Emniyet ve Güvenlik (EG)

Diğer

Kaynak XML

Programlar me-Gümrük Müsteşarlığı Merkez Yöneticisi





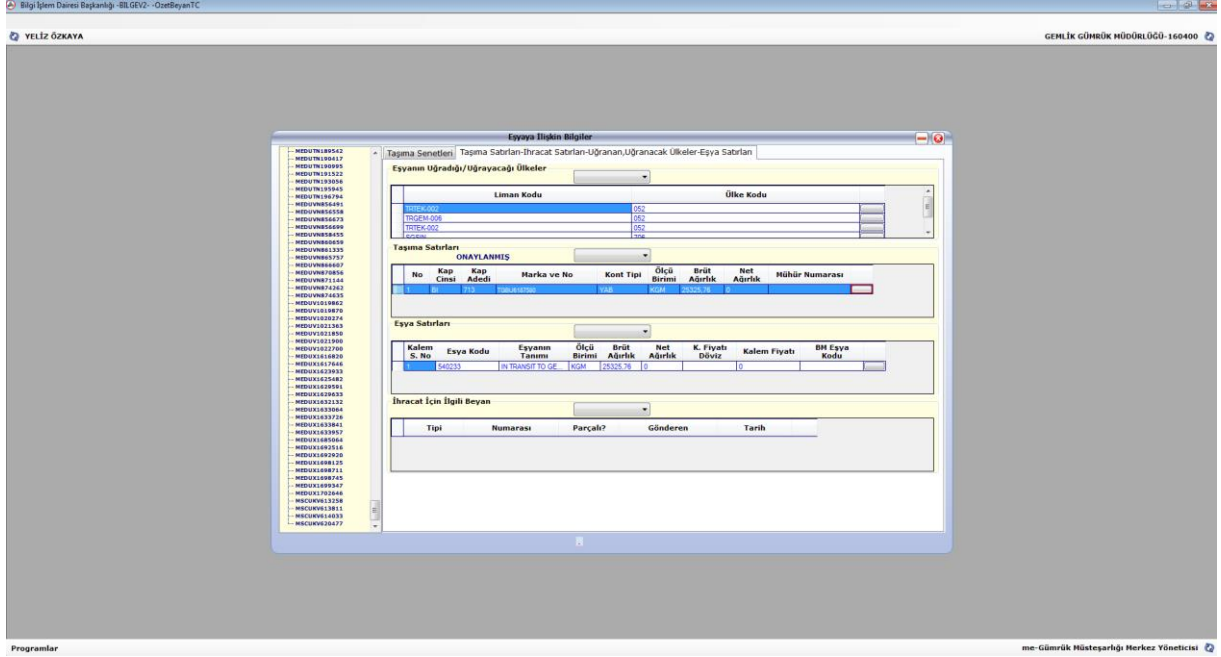

Varış gümrük idaresince sistem üzerinde gerekli kontrollerin yapılmasını müteakip aktarma bildiriminde HT'li kayıt numarası üzerinden geminin varış işlemi gerçekleştirilir. Bunun için sorgulanan aktarma bildirimini kaydı üzerinde **İşlemler/Onayla** denilerek geminin varış gümrük idaresine ulaştığı tarih ve saat bilgileri **Varış Tarihi** bölümüne girilir.

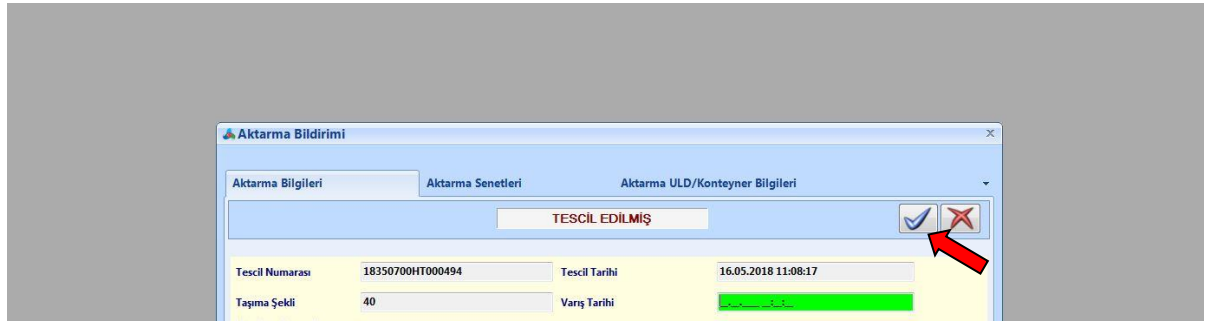

Geminin varış limana ulaşmasını müteakip, varış işlemleri ile birlikte, giriş özet beyanda kayıtlı eşya bilgileri de varış gümrük idaresindeki kayıt ile ilişkilendirilir ve eşyaya ilişkin varış gümrük idaresindeki işlemler söz konusu kayıtlar üzerinden yürütülür.

Varış işlemi ile birlikte varış gümrük idaresindeki kayıt onaylanmış olur. Varış işlemi ve bu işlem ile birlikte onaylanma işleminin gerçekleştirilebilmesi için, ilgili giriş özet beyanın onaylanmış olması gerekmektedir.

Bilgi İşlem Dairesi Başkanlığı - BİL.GEV2 - ÖzelBeyanTC

İşlemler

YELİZ ÖZKAYA

GENELİK GÜMRÜK HÜDÜRLÜĞÜ-160400

**Aktarma Bildirimi**

Aktarma Bilgileri Aktarma Senetleri Aktarma ULĐ/Konteyner Bilgileri

**ONAYLANMIŞ**

Tescil Numarası	19160400HT000040	Tescil Tarihi	10.05.2019 08:26:09
Taşıma Şekli	10	Varış Tarihi	12.05.2019 10:25:00
Hareket Gümrük İdaresi	590100	Varış Gümrük İdaresi	160400
Sefer Numarası	9106479	Sefer Tarihi	11.05.2019 01:00:00
Beyan Sahibi Vergi No		Beyan Sahibi Adı / Ünvanı	
Taahhüt Firması Vergi No		Taahhüt Firması Adı / Ünvanı	

Programlar

me-Gümrük Müsteşarlığı Merkez Yöneticisi

Varış işleminin onaylanması ile birlikte hareket gümrüğündeki ilgili özet beyan kayıtları, taşıma senedi bazında otomatik olarak kapatılır.

Bilgi İşlem Dairesi Başkanlığı - BİL.GEV2 - ÖzelBeyanTC

İşlemler

YELİZ ÖZKAYA

GENELİK GÜMRÜK HÜDÜRLÜĞÜ-160400

**Aktarma Bildirimi**

Aktarma Bilgileri Aktarma Senetleri Aktarma ULĐ/Konteyner Bilgileri

Sıra No	Beyan Türü	Beyan No	Taşıma Senedi No	Toplam Kap Adedi	Toplam Brüt Ağırlık	Parçalı mı?	
1	T	19590100IM001069	MEDUDM014517	40	34960	HAYIR	Aç

Programlar

me-Gümrük Müsteşarlığı Merkez Yöneticisi

Biği İşlem Dairesi Başkanlığı - BELGEV2 - ÖzetBeyanTC

Nesne: Beyanlar

YELİZ ÖZKAYA

GENEL GÜMRÜK HÜDÜRLÜĞÜ-160400

Genel Bilgiler

Tescil No: 1959010010001069

Belge: Tescil No: 1959010010001069

Gümrük İdaresi: 590100

İlk Varış / İlk Çıkış Yeri: 590100

Tescil Tarihi: 07/05/2019 13:58:58

Beyan Türü: DENİTH

Kalem Sayısı: 749

Ek Belge Sayısı: 3

Onay Tarihi: 07/05/2019 21:30:19

Kapanış Tarihi: 13/06/2019

Yükleme/Boşaltma bilgileri

Yükleme Ülkesi: 009

Boşaltma Ülkesi: 052

Yükleme Limanı: GRPIR

Boşaltma Limanı: TRTEK-002

Sorumlu

Beyan Sahibi/Temaalkü: Vergi No

Taahhüt Firması: Vergi No

Taahhüt

Adı: Numarası: IT910A

Dorse No1: Uyuşu: Referans Numarası: 9610438

Ülkesi: 260

Varış Tarihi ve Saati: 07/05/2019 22:00:00

Dorse No2: Uyuşu: Referans Numarası: 9610438

Ülkesi: 260

Referans

Önceki Beyan No / Ana Konsimento No: Grup Taahhüt Senedi No

TIR/ATA Karne No: Kurye

Emniyet ve Güvenlik (EG):

Kaynak: 33L

Programlar me-Gümrük Müsteşarlığı Merkez Yöneticisi

Ayrıca, varış gümrük idaresince **Aktarma Bildirimi/Tescil Edilmiş Aktarma Bildirimleri** sekmesi tıklanarak ve **“Onaylanmış Aktarma Bildirimleri”** seçilerek belli bir tarih aralığı girilmek suretiyle yapılan sorgulamada listelenen HT’li kayıtlardan, varış gümrük idaresince aktarma bildirimine istinaden oluşan kayıtların statülerinin görüntülenmesi mümkündür.

Biği İşlem Dairesi Başkanlığı - BELGEV2 - ÖzetBeyanTC

Özet Beyan Varış Bildirimi Çıkış Bildirimi Aktarma Bildirimi Ambar İşlemleri Ek Sine Tutanak Kapatmalar Sorgulamalar Yardım

YELİZ ÖZKAYA

GENEL GÜMRÜK HÜDÜRLÜĞÜ-160400

23.0.250

Aktarma Bildirimi Sorgulama

Tescil Edilmiş Aktarma Bildirimleri

Aktarma Bildirimi Kapsamında Yapılan İşlemler

Aktarma Bildirimi Kapsamında Ambar Dahil Yapılan İşlemler

Programlar me-Gümrük Müsteşarlığı Merkez Yöneticisi

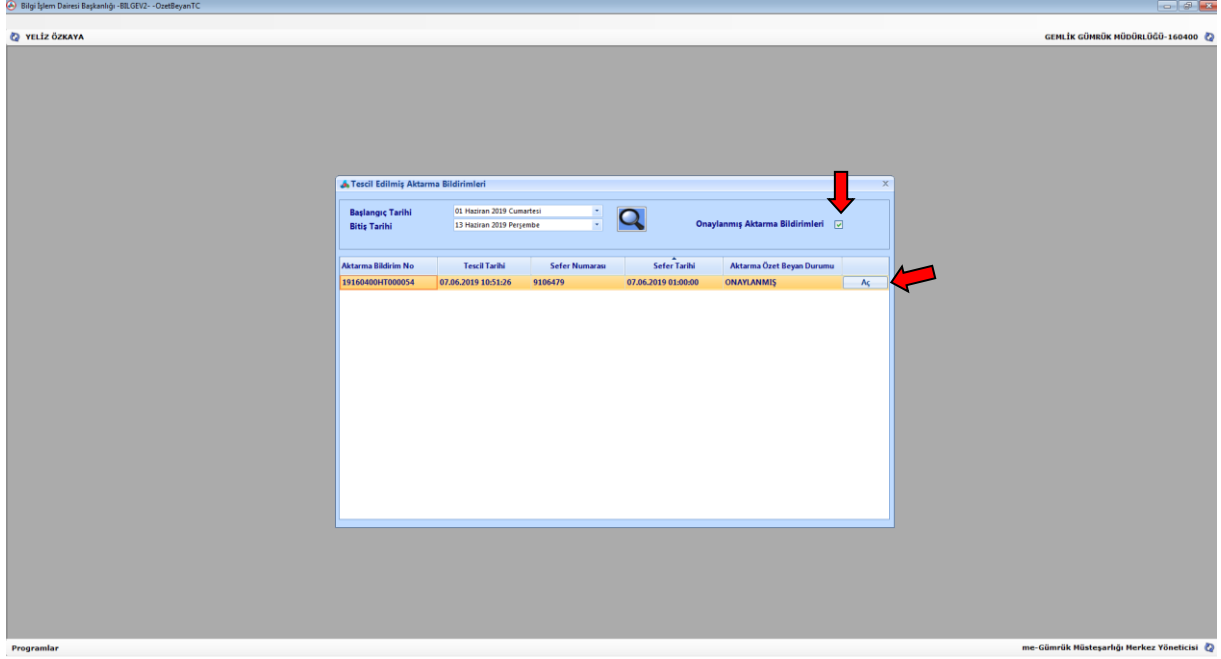

## B. ÇIKIŞ YÖNÜNDEKİ İŞLEMLERE İLİŞKİN İŞ AKIŞI

### B.1. Aktarma Bildiriminin Tescili

Basitleştirme izni kapsamında izin sahibi denizyolu şirketi tarafından, 8 Seri No'lu Gümrük Genel Tebliğinin 7 nci maddesindeki bilgiler elektronik veri değişimi sistemi ile gümrük idaresine iletilir.

Basitleştirme izni kapsamında izin sahibi tarafından, geminin iç gümrüğe hareketinden önce gümrük idaresine elektronik ortamda iletilen mesajda; gerçekleştirilecek her bir taşımaya ilişkin olarak aşağıdaki bilgilere yer verilir:

- Taşımanın gerçekleştirileceği geminin IMO ve sefer numarası,
- Taşımayı gerçekleştiren gemi acentesinin vergi numarası,
- Konşimento numaraları,
- Hareket tarihi,
- Hareket gümrük idaresi,
- Varış gümrük idaresi.

İlgili konşimento numarasının karşısında;

- İhracata konu eşya için "X" kodu (*ihracat beyannamesinin çıkabilir statüde olması gerekir*),

kullanılır.

İhracata konu olan ve daha önceki bir sefer ile taşınan eşyanın devamı niteliğindeki eşya için ilk HT'li kayıta "Parçalı mı?" sorusunun "Evet" seçilmiş olması gerekir. Bu durumda daha önce kullanılmış ihracat beyannamesi numarası ilgili HT'li kayda tekrar refere edilebilecektir.

Basitleştirme izni kapsamında izin sahibi tarafından aktarma bildiriminin tescil edilebilmesi için ihracat beyannamesi işlemlerinin tamamlanarak beyannamenin çıkabilir statüye gelmiş olması gerekmektedir.

Denizyolu ikinci iskele kapsamında gerçekleştirilen taşımalarda aktarma bildiriminin tescil edilebilmesi için ihracat beyannamesinin 29 numaralı hanesinde eşyanın yurt dışı edileceği ve ihracat beyannamelerinin çıkış bildirimine bağlanacağı gümrük idaresi kodunun yazılması gerekmektedir.

Sistem, izin sahibi denizyolu şirketinden gelen bilgiler ile varış gümrük idaresinin gümrük kodu ile başlayan ve tescil edilmiş statüde bir kayıt numarası (19410500HT... gibi) oluşturur ve izin sahibine bu kayıt numarası bilgisi iletilir. Söz konusu kayıtlar hem hareket gümrük idaresinin hem de varış gümrük idaresinin sisteminde görüntülenebilmektedir.

Big İşlem Dairesi Başlatıcı - BİLGİ2 - ÖzetBeyanTC

YELİZ ÖZKAYA

GENELİK GÜMRÜK HÖRÖLÜĞÜ-160400

Aktarma Bildirimi Kapsamında Yapılan İşlemler

Başlangıç Tarihi: 01 Mart 2019 Cuma  
Bitiş Tarihi: 13 Haziran 2019 Perşembe

Aktarma Bildirim No	Tescil Tarihi	Sefer Numarası	Sefer Tarihi	Tapma Senedi No	Beyan Türü	Beyan No
19590100HT000051	01.06.2019...	9398632	02.06.2019...	MEDUG431902	X	19160400EX055058
19590100HT000051	01.06.2019...	9398632	02.06.2019...	MEDUG431993	X	19160400EX055161
19590100HT000051	01.06.2019...	9398632	02.06.2019...	MEDUG432025	X	19160400EX055034
19590100HT000051	01.06.2019...	9398632	02.06.2019...	MEDUG432033	X	19160400EX055107
19590100HT000051	01.06.2019...	9398632	02.06.2019...	MEDUG432306	X	19160400EX055072
19590100HT000051	01.06.2019...	9398632	02.06.2019...	MEDUG432330	X	19160400EX055159
19590100HT000051	01.06.2019...	9398632	02.06.2019...	MEDUG432389	X	19160400EX055123
19590100HT000051	01.06.2019...	9398632	02.06.2019...	MEDUG432397	X	19160400EX056668
19590100HT000051	01.06.2019...	9398632	02.06.2019...	MEDUG432454	X	19160400EX055188
19590100HT000051	01.06.2019...	9398632	02.06.2019...	MEDUG432504	X	19160400EX055190
19590100HT000051	01.06.2019...	9398632	02.06.2019...	MEDUG432520	X	19160400EX056235
19590100HT000051	01.06.2019...	9398632	02.06.2019...	MEDUG432546	X	19160400EX055272
19590100HT000051	01.06.2019...	9398632	02.06.2019...	MEDUG432546	X	19160400EX055219
19590100HT000051	01.06.2019...	9398632	02.06.2019...	MEDUG432546	X	19160400EX055220
19590100HT000051	01.06.2019...	9398632	02.06.2019...	MEDUG432553	X	19160400EX055218
19590100HT000051	01.06.2019...	9398632	02.06.2019...	MEDUG432686	X	19160400EX055357
19590100HT000051	01.06.2019...	9398632	02.06.2019...	MEDUG432934	X	19160400EX055501
19590100HT000051	01.06.2019...	9398632	02.06.2019...	MEDUG432975	X	19160400EX055177

Programlar me-Gümrük Müsteşarlığı Merkez Yöneticisi

Bilgi İşlem Dairesi Başkanlığı - BİLGEV2 - ÖzelBeyanTC

İşlemler

YELİZ ÖZKAYA

TEKİRDAĞ GÜMRÜK HÜDÜRLÜĞÜ-590100

Aktarma Bildirimi

Aktarma Bilgileri Aktarma Senetleri Aktarma ULD/Konteyner Bilgileri

ONAYLANMIŞ

Tescil Numarası	19590100HT000051	Tescil Tarihi	01.06.2019 12:51:13
Tajma Şekli	10	Varış Tarihi	06.06.2019 11:00:00
Hareket Gümrük İdaresi	160400	Varış Gümrük İdaresi	590100
Sefer Numarası	9398632	Sefer Tarihi	02.06.2019 01:00:00
Beyan Sahibi Vergi No	6230002830	Beyan Sahibi Adı / Ünvanı	MSC GEMİ ACENTELİĞİA.Ş.
Taahhüt Firması Vergi No	6230002830	Taahhüt Firması Adı / Ünvanı	MSC GEMİ ACENTELİĞİA.Ş.

Programlar

me-Gümrük Müsteşarlığı Merkez Yöneticisi

Bilgi İşlem Dairesi Başkanlığı - BİLGEV2 - ÖzelBeyanTC

İşlemler

YELİZ ÖZKAYA

TEKİRDAĞ GÜMRÜK HÜDÜRLÜĞÜ-590100

Aktarma Bildirimi

Aktarma Bilgileri Aktarma Senetleri Aktarma ULD/Konteyner Bilgileri

Sıra No	Beyan Türü	Beyan No	Tajma Senedi No	Toplam Kap Adedi	Toplam Brüt Ağırlık	Parçalı mı?
1	X	19160400EK054332	MEDUGF496887			HAYIR Aç
10	X	19160400EK055034	MEDUGF432025			HAYIR Aç
11	X	19160400EK055038	MEDUGF431902			HAYIR Aç
12	X	19160400EK055094	MEDUGF433130			HAYIR Aç
13	X	19160400EK055107	MEDUGF432033			HAYIR Aç
14	X	19160400EK055117	MEDUGF436786			HAYIR Aç
15	X	19160400EK055159	MEDUGF432330			HAYIR Aç
16	X	19160400EK055161	MEDUGF431993			HAYIR Aç
17	X	19160400EK055162	MEDUGF433114			HAYIR Aç
18	X	19160400EK055188	MEDUGF432454			HAYIR Aç
19	X	19160400EK055189	MEDUGF433114			HAYIR Aç

Programlar

me-Gümrük Müsteşarlığı Merkez Yöneticisi

İzin sahibi göndermiş olduğu bilgilerde değişiklik yapmak isterse daha önceki mesajına göre oluşmuş kayıt numarasını da kullanarak, geminin varış limanına varana kadar Bakanlığımız sistemine elektronik olarak yeniden gönderim yapabilir.

## B.2. Hareket Gümrük İdaresince Yapılacak İşlemler

Hareket gümrük idaresince, **Aktarma Bildirimi/Aktarma Bildirimi Kapsamında Yapılan İşlemler** seçilerek ilgili tarih aralığı girilmek suretiyle varış gümrük idaresine sevk edilen eşyaya ilişkin bilgiler listelenir.

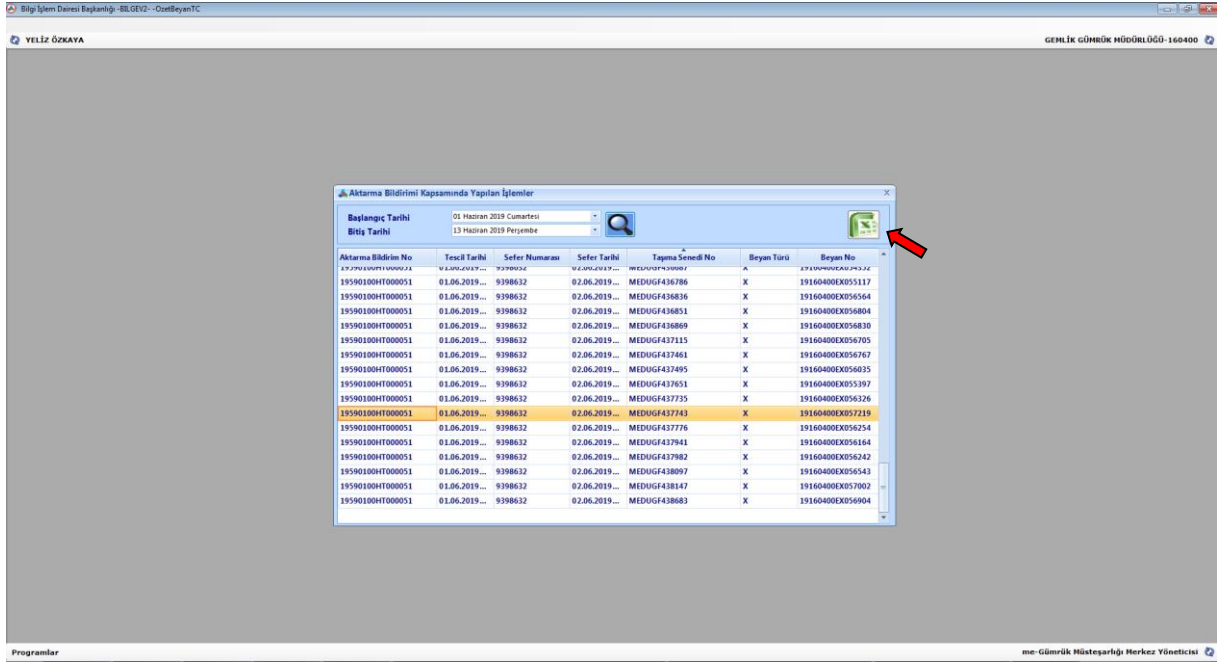
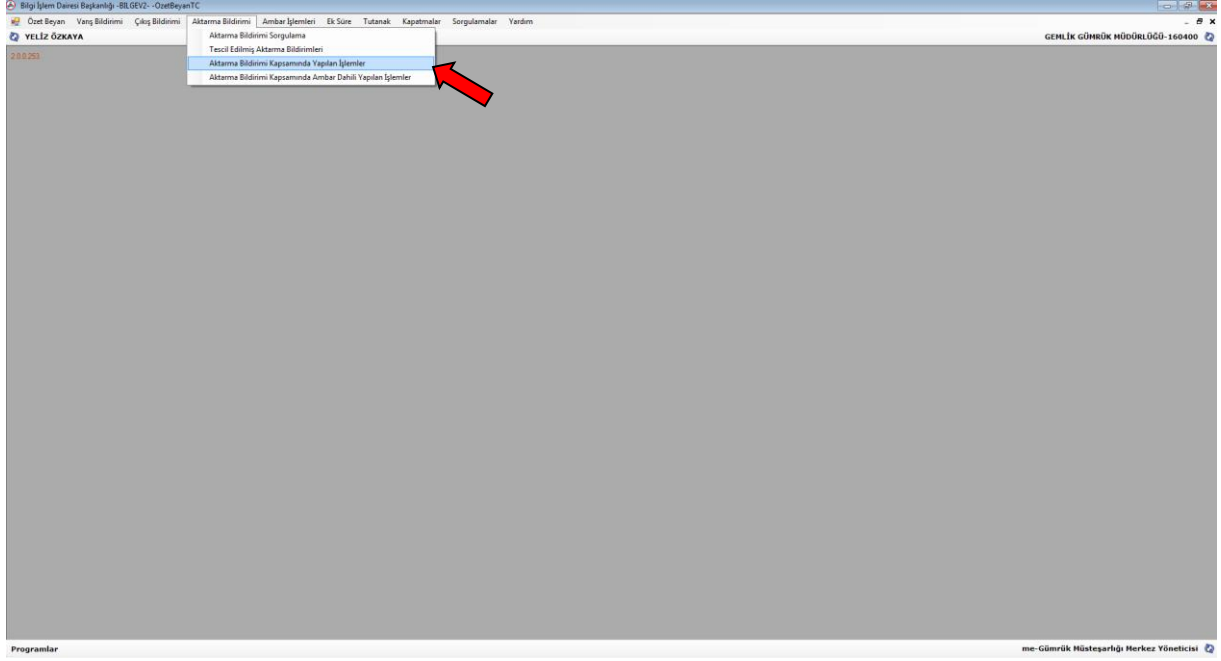

Bilgi İşlem Dairesi Başkanlığı - BELGEVİZ - ÖzetBeyanTC

YELİZ ÖZKAYA

GEMLİK GÜMRÜK HÜDÜRLÜĞÜ-160400

Kitaplı - Excel

DORVA GÖRÜŞ EKLE SAYFA DÜZENİ FORMÜLLER VERİ GÖZDEN GEÇİR GÖRÜNÜM

Yapıştır Kopyala Biçim Boyutu Biçim Türü Yazı Tipi

Çatıbet 14 A Genel Metni Kaydır Genel

Kıçıklı Tablo Oluştur Hücre Biçimlendirmeye Biçimlendir - Söylet Ekle Sil Erişim Otomatik Toplam Doldur Temide Sıra ve Filtre Bul ve Uygula Bulve Seç

Aktarma Bildirim No

Aktarma Bildirim No	Tescil Tarihi	Sefer Numarası	Sefer Tarihi	Taşıma Senedi No	Beyan Türü	Beyan No
1	1959010HT000051	01.06.2019 12:51:13	9398632 02.06.2019 01:00:00	MEDUGF435408	X	19160400EX054509
2	1959010HT000051	01.06.2019 12:51:13	9398632 02.06.2019 01:00:00	MEDUGF431902	X	19160400EX055058
3	1959010HT000051	01.06.2019 12:51:13	9398632 02.06.2019 01:00:00	MEDUGF422934	X	19160400EX055061
4	1959010HT000051	01.06.2019 12:51:13	9398632 02.06.2019 01:00:00	MEDUGF434963	X	19160400EX055056
5	1959010HT000051	01.06.2019 12:51:13	9398632 02.06.2019 01:00:00	MEDUGF434179	X	19160400EX055832
6	1959010HT000051	01.06.2019 12:51:13	9398632 02.06.2019 01:00:00	MEDUGF436166	X	19160400EX056134
7	1959010HT000051	01.06.2019 12:51:13	9398632 02.06.2019 01:00:00	MEDUGF432520	X	19160400EX056235
8	1959010HT000051	01.06.2019 12:51:13	9398632 02.06.2019 01:00:00	MEDUGF435184	X	19160400EX056359
9	1959010HT000051	01.06.2019 12:51:13	9398632 02.06.2019 01:00:00	MEDUGF434823	X	19160400EX056581
10	1959010HT000051	01.06.2019 12:51:13	9398632 02.06.2019 01:00:00	MEDUGF434831	X	19160400EX056582
11	1959010HT000051	01.06.2019 12:51:13	9398632 02.06.2019 01:00:00	MEDUGF434005	X	19160400EX056689
12	1959010HT000051	01.06.2019 12:51:13	9398632 02.06.2019 01:00:00	MEDUGF435408	X	19160400EX054498
13	1959010HT000051	01.06.2019 12:51:13	9398632 02.06.2019 01:00:00	MEDUGF423339	X	19160400EX054657
14	1959010HT000051	01.06.2019 12:51:13	9398632 02.06.2019 01:00:00	MEDUGF423156	X	19160400EX054638
15	1959010HT000051	01.06.2019 12:51:13	9398632 02.06.2019 01:00:00	MEDUGF423354	X	19160400EX054640
16	1959010HT000051	01.06.2019 12:51:13	9398632 02.06.2019 01:00:00	MEDUGF431621	X	19160400EX054905
17	1959010HT000051	01.06.2019 12:51:13	9398632 02.06.2019 01:00:00	MEDUAM750113	X	19160400EX054953
18	1959010HT000051	01.06.2019 12:51:13	9398632 02.06.2019 01:00:00	MEDUGF431314	X	19160400EX055182
19	1959010HT000051	01.06.2019 12:51:13	9398632 02.06.2019 01:00:00	MEDUGF432975	X	19160400EX055372
20	1959010HT000051	01.06.2019 12:51:13	9398632 02.06.2019 01:00:00	MEDUGF418727	X	19160400EX055414
21	1959010HT000051	01.06.2019 12:51:13	9398632 02.06.2019 01:00:00	MEDUGF432389	X	19160400EX055523
22	1959010HT000051	01.06.2019 12:51:13	9398632 02.06.2019 01:00:00	MEDUGF430007	X	19160400EX055634
23	1959010HT000051	01.06.2019 12:51:13	9398632 02.06.2019 01:00:00	MEDUGF433676	X	19160400EX055721

HAZIR Sayfa1

Programlar me-Gümrük Müsteşarlığı Merkez Yöneticisi

### B.3. Varış Gümrük İdaresi Tarafından Yapılacak İşlemler

Geminin varış limanına ulaştığının gümrük idaresince tespit edilmesi üzerine, varış gümrük idaresince **Aktarma Bildirimi/Aktarma Bildirimi Sorgulama** denilerek ilgili aktarma kaydı ekrana getirilir.

Bilgi İşlem Dairesi Başkanlığı - BELGEVİZ - ÖzetBeyanTC

YELİZ ÖZKAYA

TEKİRDAĞ GÜMRÜK HÜDÜRLÜĞÜ-590100

Aktarma Bildirimi Ambar İşlemleri Ek Sıra Tutanak Kapatmalar Sorgulamalar Yardım

Aktarma Bildirimi Sorgulama

Tescil Edilmiş Aktarma Bildirimleri

Aktarma Bildirimi Kapsamında Yapılan İşlemler

Aktarma Bildirimi Kapsamında Ambar Dahil Yapılan İşlemler

Programlar me-Gümrük Müsteşarlığı Merkez Yöneticisi



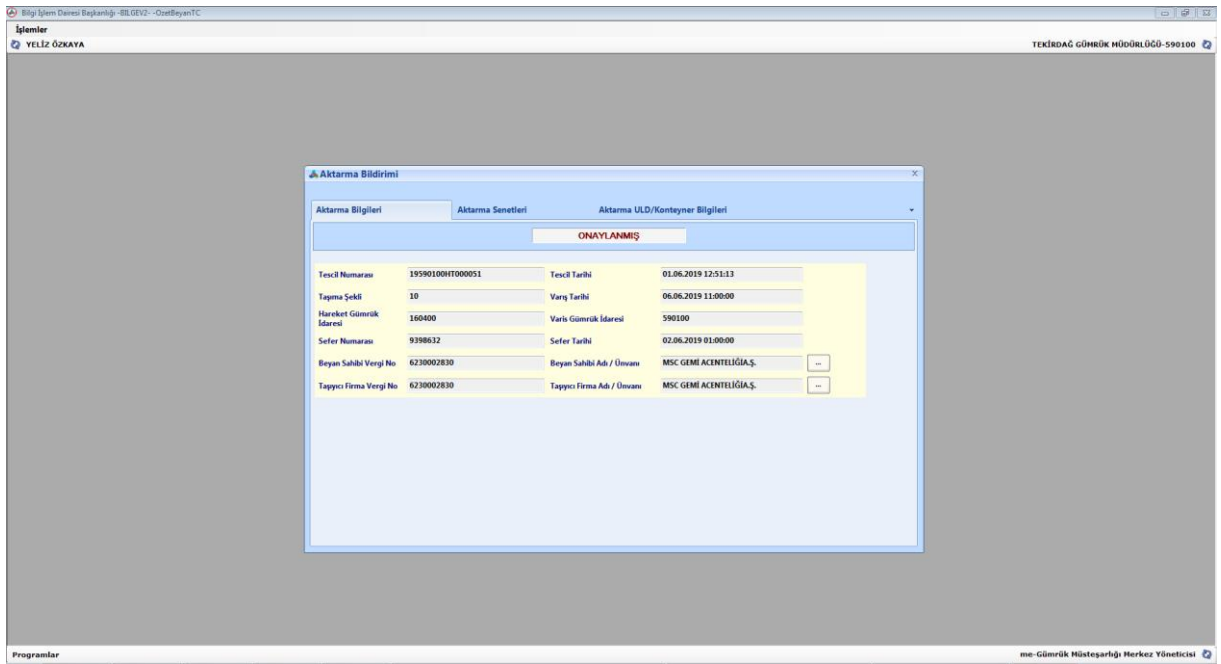
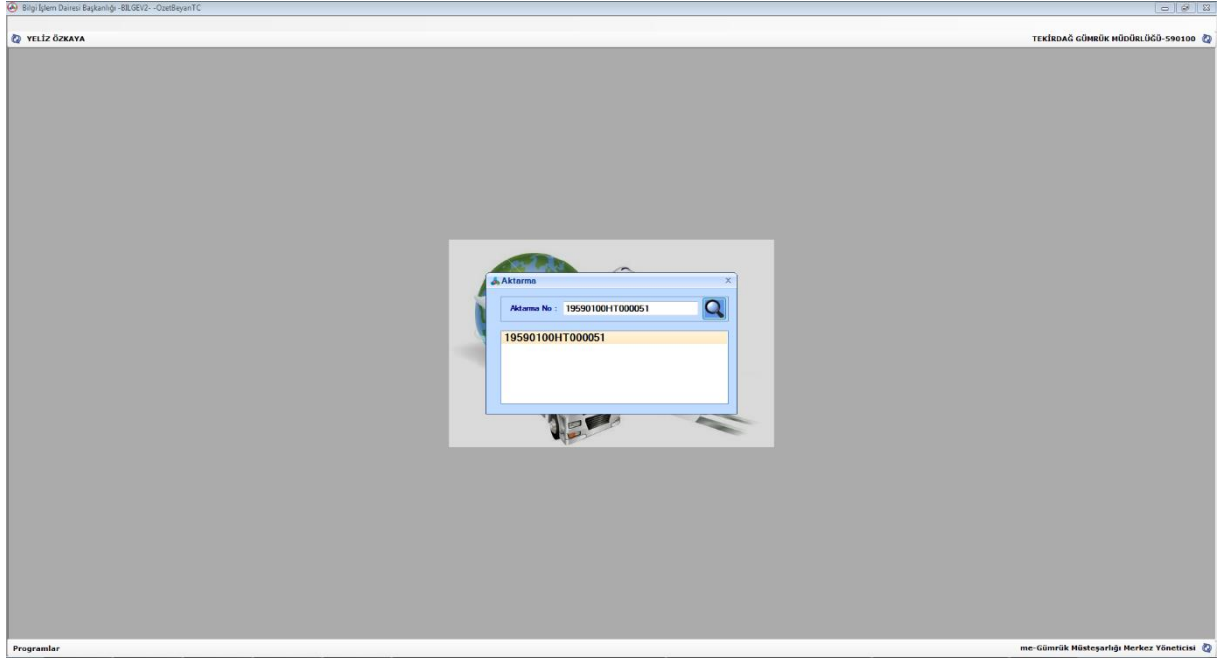

Bilgi İşlem Dairesi Başkanlığı - BELGEV2 - ÖzeltbeyanTC

İşlemler

YELİZ ÖZKAYA

TEKİRDAĞ GÜMRÜK MÜDÜRLÜĞÜ-590100

**Aktarma Bildirimi**

Aktarma Bilgileri		Aktarma Senetleri		Aktarma ULD/Konteyner Bilgileri			
Sıra No	Beyan Türü	Beyan No	Taahhüt Senedi No	Toplam Kap Adedi	Toplam Brüt Ağırlık	Parcalı mı?	
1	X	19160400EX054352	MEDUG436687			HAYIR	Aç
10	X	19160400EX055034	MEDUG432025			HAYIR	Aç
11	X	19160400EX055058	MEDUG431902			HAYIR	Aç
12	X	19160400EX055094	MEDUG433130			HAYIR	Aç
13	X	19160400EX055107	MEDUG432033			HAYIR	Aç
14	X	19160400EX055117	MEDUG436786			HAYIR	Aç
15	X	19160400EX055159	MEDUG432330			HAYIR	Aç
16	X	19160400EX055161	MEDUG431993			HAYIR	Aç
17	X	19160400EX055182	MEDUG433114			HAYIR	Aç
18	X	19160400EX055188	MEDUG432454			HAYIR	Aç
19	X	19160400EX055189	MEDUG433706			HAYIR	Aç

Programlar

me-Gümrük Müsteşarlığı Merkez Yöneticisi

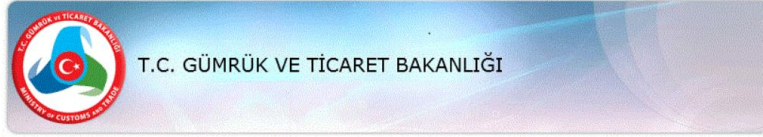

Beyanname Numarası: 19160400EX054352

TCGB2  TCGB4

Sorgula

Seri :

A SEVK/İHRACAT GÜMRÜK İDARESİ  
GEMLİK GÜMRÜK MÜDÜRLÜĞÜ  
19160400EX054352  
27/05/2019

**T.C. GÜMRÜK BEYANNAME Sİ**

1	2 Gönderici / İhracatçı No		1 B E Y A N		EX 1	
			3 Formlar	4 Yük. List.	1 1 2	
			5 Kalem say.	6 Kap adedi	7 Referans numarası	
			1	666	2019/003554Z	
8 Alıcı No			9 Mali Müşavir/Serbest Muhasebeci No			
			10 Gideceği ülke		11 Tic. yapılan ülke	13 TP.
14 Beyan Sahibi / Temsilcisi No			15 Çıkış/İhracat ülkesi		16 Menşe ülke	17 Gideceği ülke
			TÜRKİYE		a 052 b	a b
18 Çıkıştaki taşıt aracının kimliği ve kayıtlı olduğu ülke			19 K.tr.	20 Teslim şekli		
052			1	EXW İNEGÖL		
21 Sınırı geçecek hareketli taşıt aracının kimliği ve kayıtlı olduğu ülke			22 Döviz ve toplam fatura bedeli	23 Döviz kuru	24 İşlemin niteliği	
			052	USD	1 1	
25 Sınırdaki taşıma şekli		26 Dahili taşıma şekli	27 Yükleme yeri		28 Finansal ve bankacılık verileri	
10			GEMLİK			
29 Çıkış gümrük idaresi			30 Eşyanın bulunduğu yer			
TEKİRDAĞ GÜMRÜK MÜDÜRLÜ			GEMPORT			
31 Kaplar ve eşyanın tanımı			32 Kalem No	33 Eşya kodu		
3 konteyner 1200 adet(unit) Markası: *-Numarası:			1	94036010 00 00		
Ticari tanım: masa*sandalye -			34 Menşe ülke kodu		35 Brüt ağırlık (kg)	36 Tercih Tar.
			a 052 b	12,210.00		
			37 REJİM		38 Net ağırlık (kg)	39 Kota
			10 00		11,544.00	
			40 Özet Beyan			
44 Ek bilgi sunulan belgeler ön izinler			41 Tamamlayıcı ölçü		42 Kalem fiyatı	
			1200 ADET(UNIT)		E.B.Kodu	
			46 İstatistiki kıymet			
47 Vergi hesaplanması			48 Ödemenin ertelenmesi		49 Antrepo tipi ve kodu	
Tür Vergi Matrahı Oran Tutar ÖŞ						

Varış gümrük idaresince sistem üzerinde gerekli kontrollerin yapılmasını müteakip aktarma bildiriminde HT'li kayıt numarası üzerinden geminin varış işlemi gerçekleştirilir. Bunun için sorgulanan aktarma bildirimini kaydı üzerinde **İşlemler/Onayla** denilerek geminin varış gümrük idaresine ulaştığı tarih ve saat bilgileri **Varış Tarihi** bölümüne girilir.

Aktarma Bildirimi

Aktarma Bilgileri Aktarma Senetleri Aktarma ULD/Konteyner Bilgileri

TESCİL EDİLMİŞ

Tescil Numarası 18350700HT000494 Tescil Tarihi 16.05.2018 11:08:17

Taşıma Şekli 40 Varış Tarihi

Varış gümrük idaresi tarafından geminin varış işlemlerinin yapılması ile birlikte izin sahibi tarafından aktarma bildiriminde deęişiklik yapılamamaktadır. Bu işlem ile aktarma bildiriminde kayıtlı olan ihracat beyannameleri çıkış bildirimine kaydedilebilir duruma gelmektedir.

## B.2. Çıkış Bildirimi

İzin sahibi, ihracat beyanname numaralarına ilişkin referans içeren çıkış bildirimini, web servis aracılığı ile elektronik imzalı olarak Bakanlığımıza iletir.

Çıkış bildiriminin ilgili memur tarafından onaylanması ile birlikte çıkış bildiriminin statüsü “işlem tamamlanmış” olur. Bu statü ile birlikte çıkış bildiriminin ilgili ihracat için beyan bölümünde beyan edilen ihracat beyannamesine ilişkin gerekli kontroller sistem tarafından yapılarak, uygun olması halinde ihracat beyannamesi “kapanmış” statüye gelir.

Denizyolu basitleştirmesi kapsamında ikinci iskele olarak varış gümrük idaresinde işlem görmek üzere gönderilen başka bir gümrük idaresince tescilli ihracat beyannamelerinin varış gümrük idaresinde “**Çıkış Bildirimi-T1/Açılan İhracat Beyannamesi Sorgulaması**” ekranından ihracat beyannamesi numarasından sorgulanarak hangi çıkış bildirimini kapsamında işlem gördüğünün tespiti mümkündür.

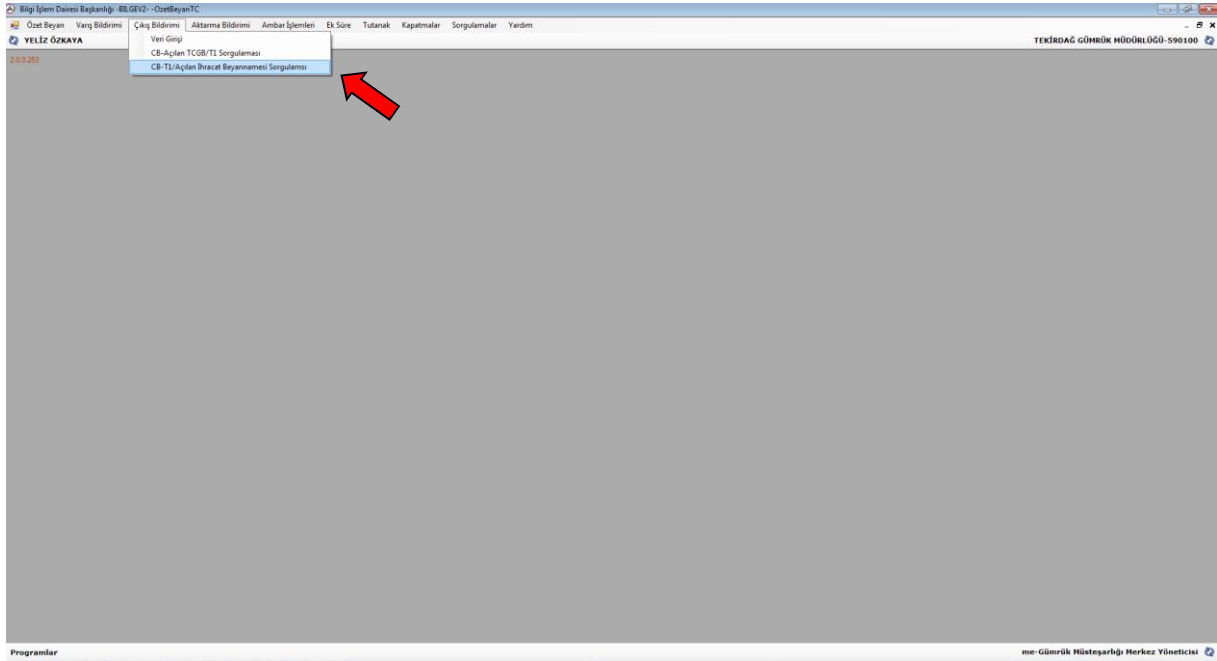

**Önceki İşlemler Listesi**

TUVB Tesit No	Açılan TCGB Tesit No
180801003000000000000000	1818040000004330

**Arca**

**Sıfırlama Getir**

**Hesapla Getir**